Shikaku

Regeln:

- Jedes Rechteck enthält genau eine Zahl
- Die Zahl gibt an, wie viele Quadrate in dem Rechteck enthalten sind
- Zwei Rechtecke dürfen sich nicht überlappen

Lösungsstrategien:

- Versuchen zuerst kleine Rechtecke zu finden
- Primzahlen können nur in einer Reihe oder Spalte einen Kasten ergeben
- Ungerade Zahlen brauchen eine ungerade Anzahl an Spalten und Reihen
- Manchmal lassen sich einzelne Felder nur von einer einzigen Zahl aus erreichen

Beispielrätsel mit Lösung:

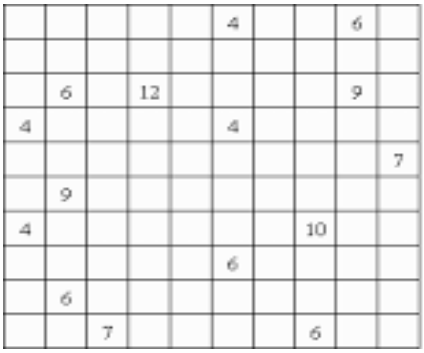

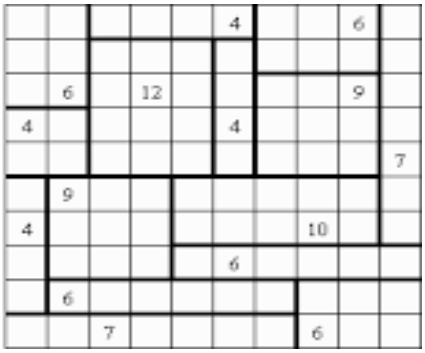

Rätsel zum selber Lösen:

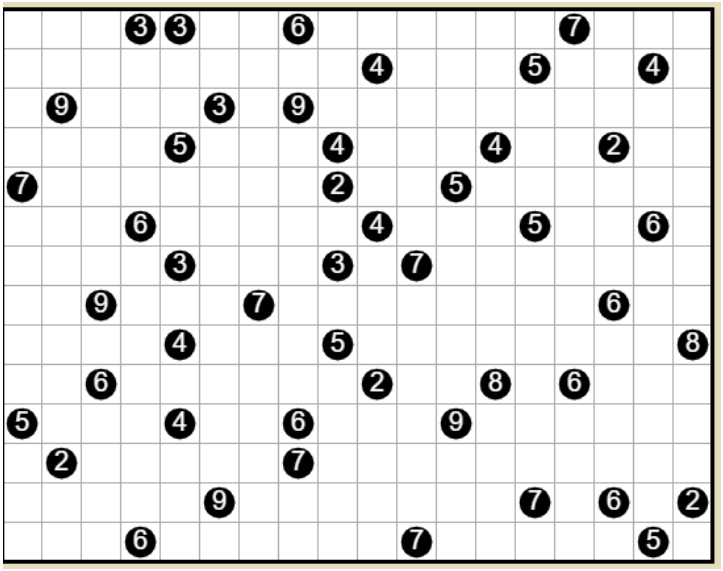

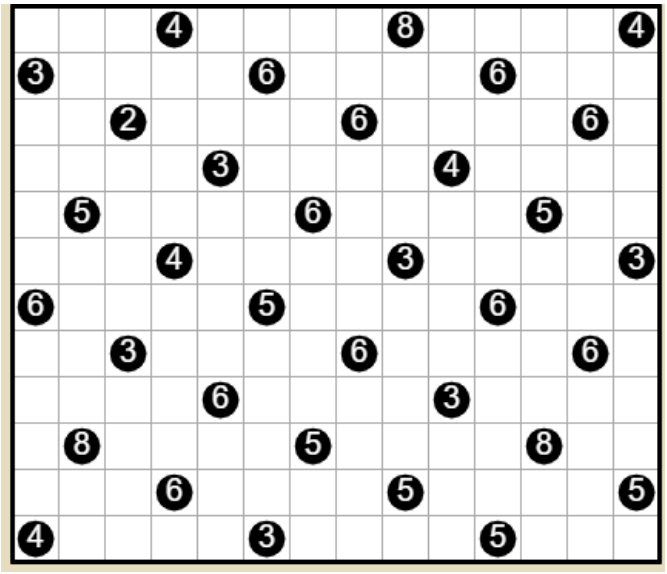

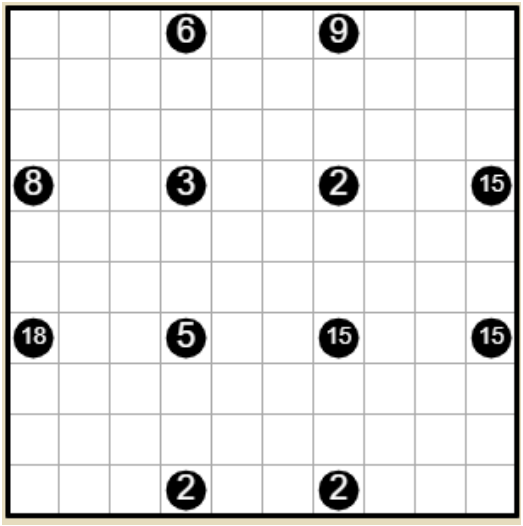

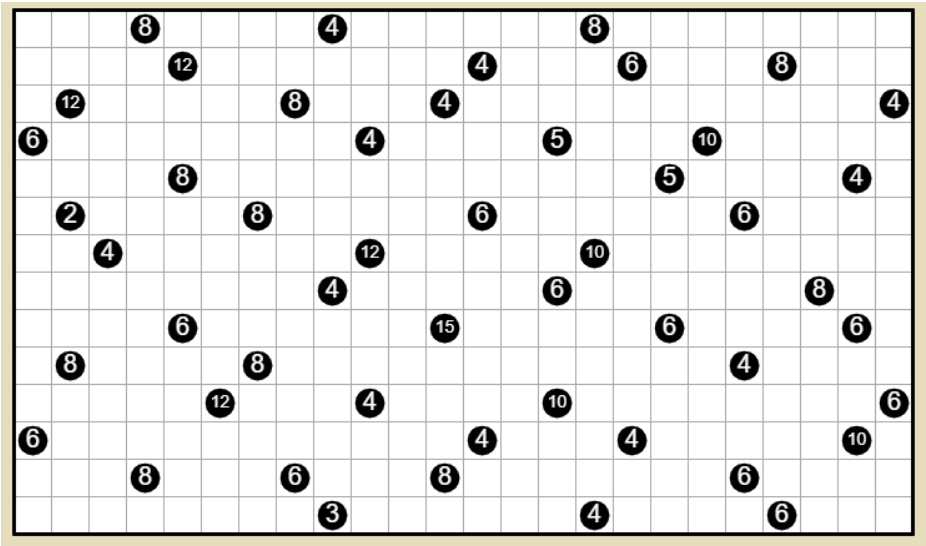
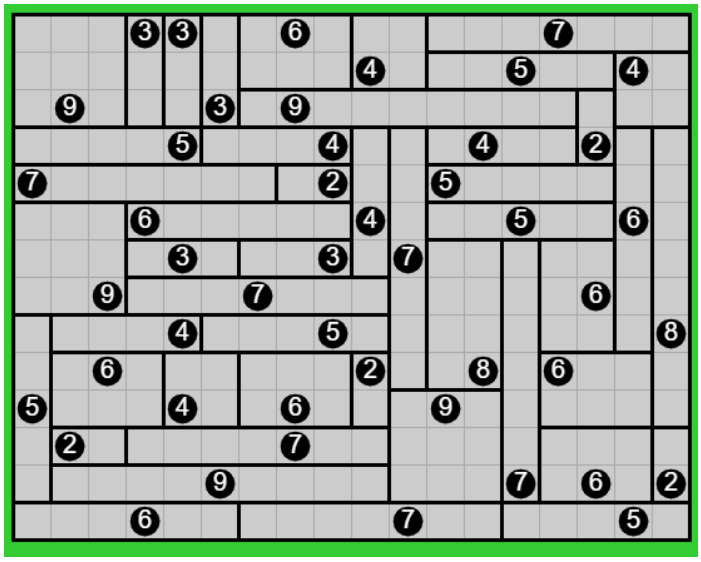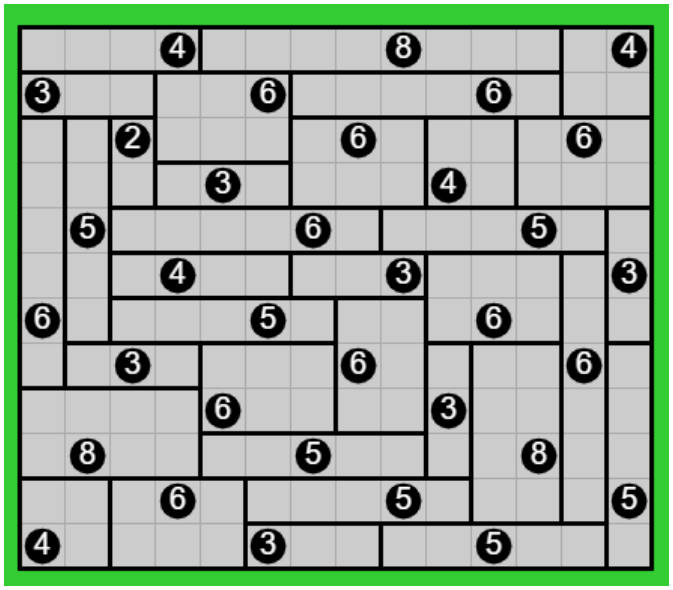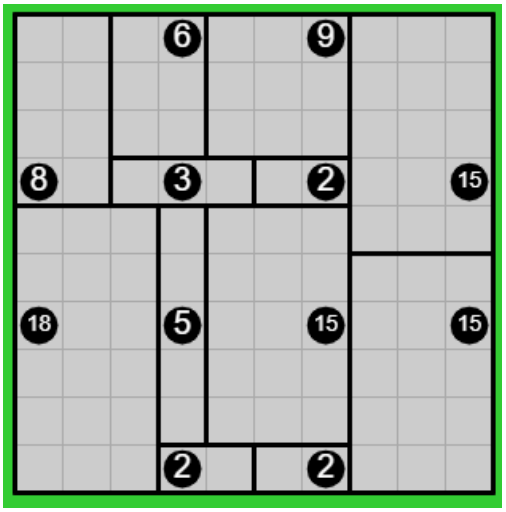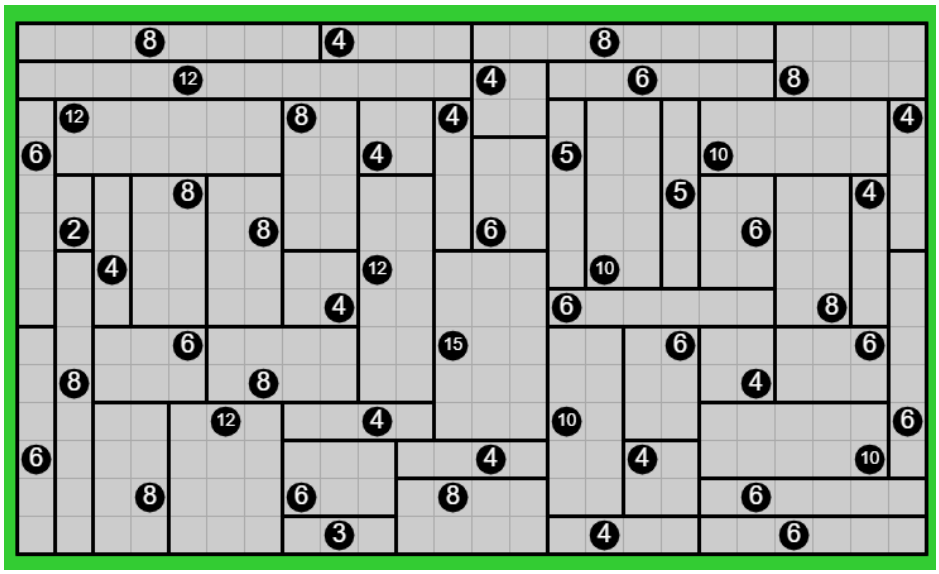
Lösungen: