Akari

Regeln:

In den weißen Feldern des Rätsels sind die Sonnen so zu platzieren, dass alle weißen Felder beleuchtet sind und keine Sonne eine andere Sonne beleuchtet.

Lösungstechniken:

Die schwarzen Kästchen mit den Zahlen 0,1,2,3,4 geben an, wieviel Sonnen in die weißen Nachbarfelder einzutragen sind.

Die Diagonalfelder eines 4er, 3er oder 2er Kästchens dürfen keine Sonnen enthalten.

Kreisfelder haben Einfluss auf die Anzahl der Sonnen und Diagonalfelder.

Einfach:

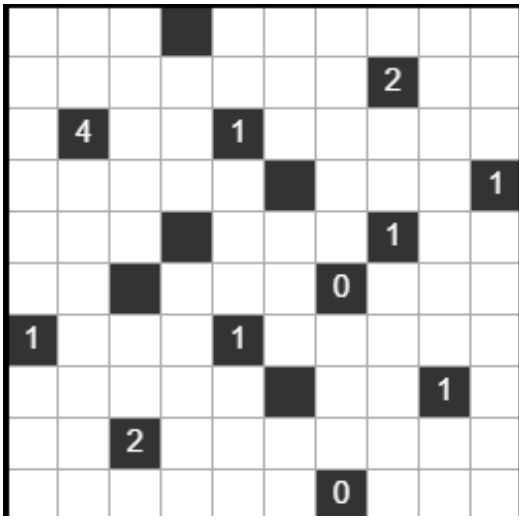

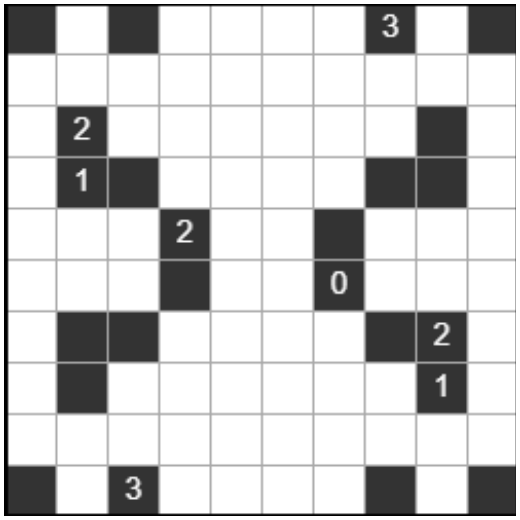

Mittel:

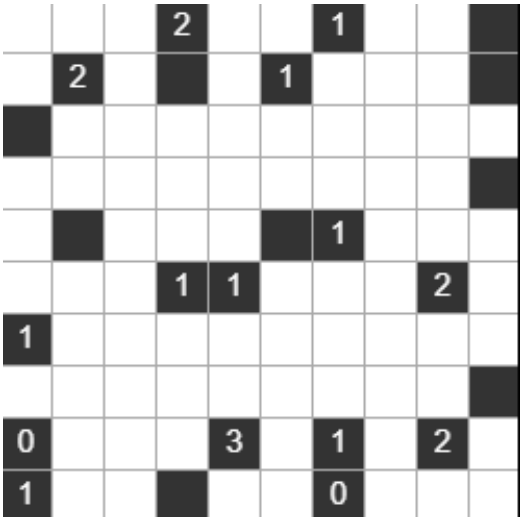

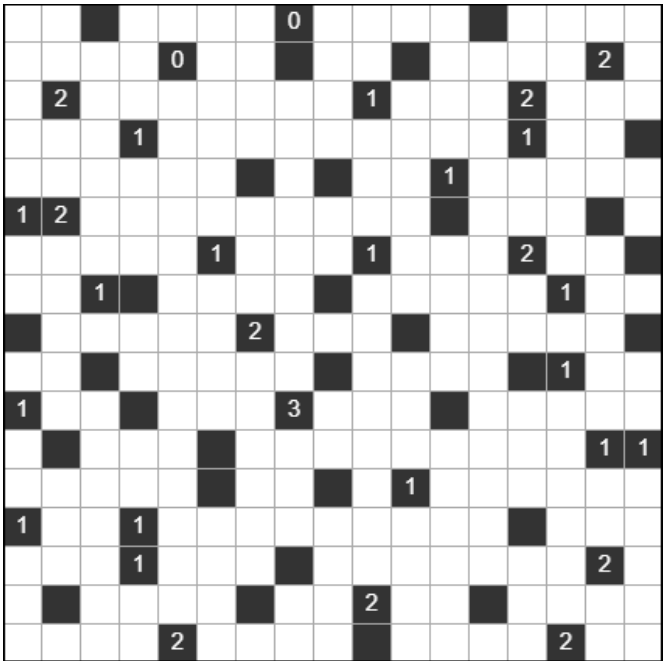
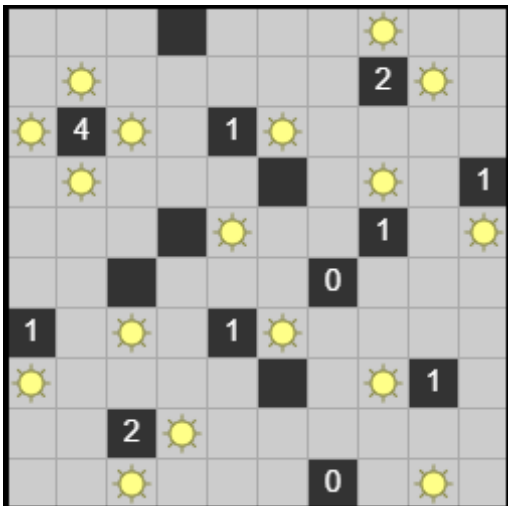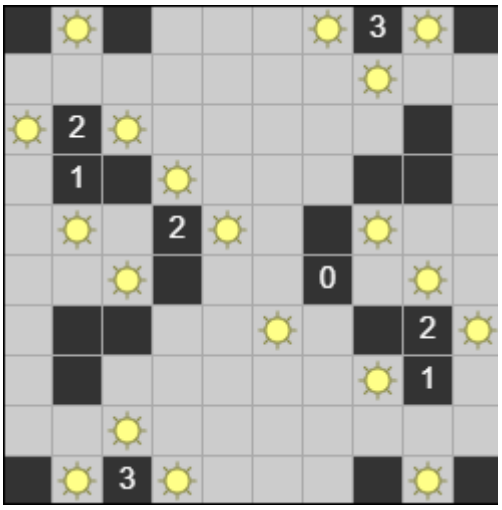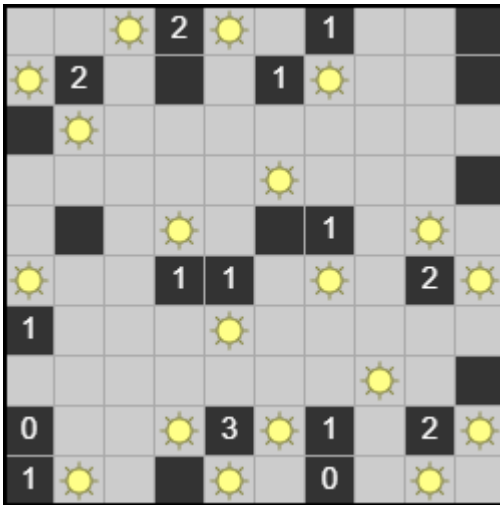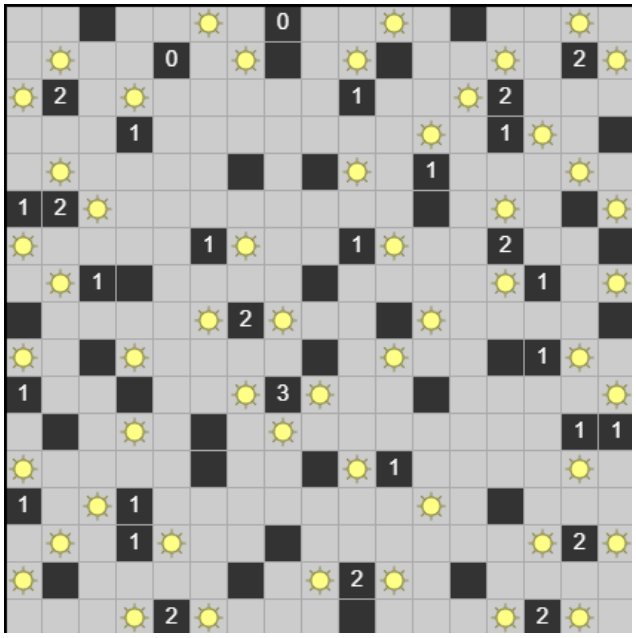
Lösungen: